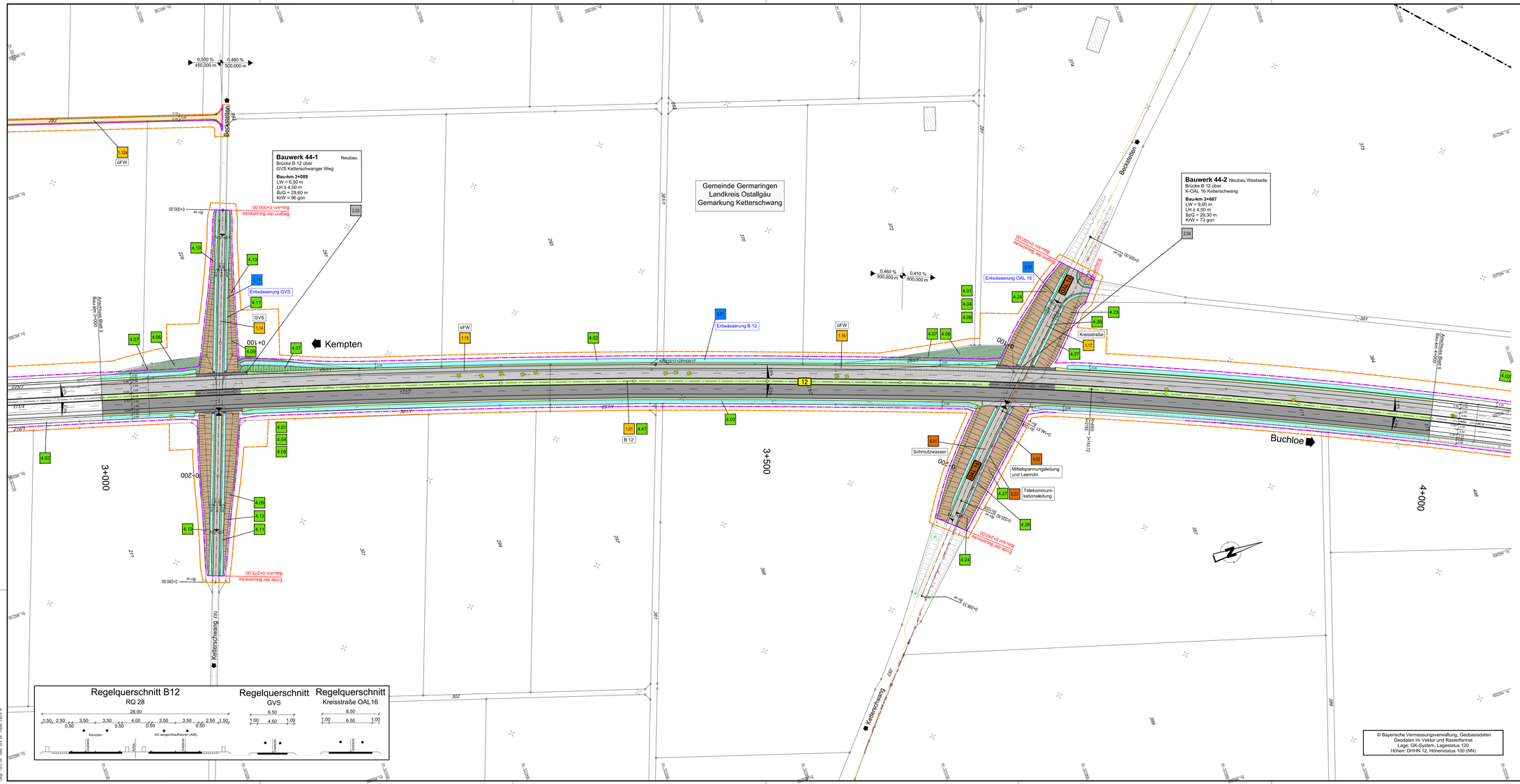

ZEICHENERKLÄRUNG

Planung

- Einschnittsböschung
- Mulde
- Bankett und Grünflächen
- Richtungsfahrbahn (Vollausbau)
- Mittelstreifenentwässerung (Rinne)
- Mittelstreifen, Achse
- Richtungsfahrbahn (Erneuerung Oberbau)
- Bankett
- Dammböschung
- Entwässerungsgraben
- Geh- und Radweg
- Wirtschaftsweg, ungebunden
- Rückhaltefläche
- Geländeauffüllung / Renaturierung
- Irritationsschutzwand
- Neigungsbrechpunkt mit Angabe von Ausrundungshalbmesser, Längsneigung und Abstand zum nächsten Neigungsbrechpunkt (H = 15 000 m; 1,500 %; 0,700 %; 1 531,000 m; 725,000 m)
- Gradientenhochpunkt
- Gradiententiefpunkt
- 2,5 % Querneigung

Verwaltung

- Grundstücksgrenze
- Gemeindegrenze

Sonstiges

- Gewässer
- KRB02 Bohrkern
- Baumfällung
- Baufeldgrenze
- Grunderwerbsgrenze

Versorgungseinrichtungen

vorhanden / geplanten

- TW Trinkwasserleitung
- G Gasleitung
- STROM Fremdleitung
- FM Fernmeldeleitung
- MS Mittelspannungsleitung
- NS Niederspannungsleitung
- Schmutzwasserleitung
- Mischwasserkanal
- Regenwasserkanal
- BEL Beleuchtungskabel
- RSEIP Lichtwellenleiter
- Entwässerung SBV

Entwässerung

- Regenwasserleitung mit Angabe der Fließrichtung
- Rohrdurchlass
- Kontrollschacht
- SA Sedimentationsanlage
- VB 4 Versickerungsbecken mit Nummerierung

Regelungsverzeichnis

Nr. im Regelungsverzeichnis (Unterlage 11):

- 1.x Straßen und Wege
- 2.x Bauwerke
- 3.x Wasserbauliche Maßnahmen
- 4.x Landschaftspflegerische Maßnahmen
- 5.x Ver- und Entsorgungsleitungen

Gebiete und Flächen

vorhanden / geplanten

- W Wohnbaufläche
- M gemischte Baufläche
- G gewerbliche Baufläche
- S Sonderbaufläche
- Gemeinbedarfsfläche
- W Wasserschutzgebiet

Immissionsschutz

- S / 4 Objekt-Nr. ohne / mit Grenzwertüberschreitung
- Lärmschutzwall
- Lärmschutzwand

Wagner Ingenieure
Beratende Ingenieure für Bauwesen
Domagkstraße 1a, 80807 München
Ruf: +49 89 680896-3, Fax: +49 89 680896-59
E-Mail: kontakt@wagner-ingenieure.com
www.wagner-ingenieure.com

gezeichnet:	März 2020	Kobylak
bearbeitet:	März 2020	Wawe
geprüft:	März 2020	Lindner

München, den 31.03.2020

Wagner Ingenieure GmbH

Staatliches Bauamt Kempten

Rottachstraße 13
87439 Kempten

Tel.: 08315243-0Z, Fax: 08315243-3333, E-Mail: poststelle@stbake.bayern.de

bearbeitet:	Danberg
gezeichnet:	
geprüft:	Hanrieder
PSP Nr.:	B72S.ABBA0040.00
Projekt:	Erw. auf 4 Fahrstr. Untergerma.-Buchloe

Nr.	Art der Änderung	Datum	Zeichen

FESTSTELLUNGSENTWURF

Straßenbauverwaltung Freistaat Bayern

Staatliches Bauamt Kempten

Straße / Abschn.-Nr. / Station: B12 / 640_2.500 - 660_2.307

PROJIS-Nr.: 09 171212 40

Unterlage / Blatt-Nr.: 5/4

Lageplan

Bau-km 3+000 bis Bau-km 4+000

Maßstab: 1 : 1000

Bundesstraße B12: Kempten (A 7) - AS Jengen/Kaufbeuren (A 96)
Erweiterung auf 4 Fahrstreifen
Planungsabschnitt 6
Untergermaringen - Buchloe (A 96)
Bau-km 0+000 bis 10+200

aufgestellt:
Staatliches Bauamt Kempten

Kreitmeier, Baudirektor
Kempten, 31.03.2020