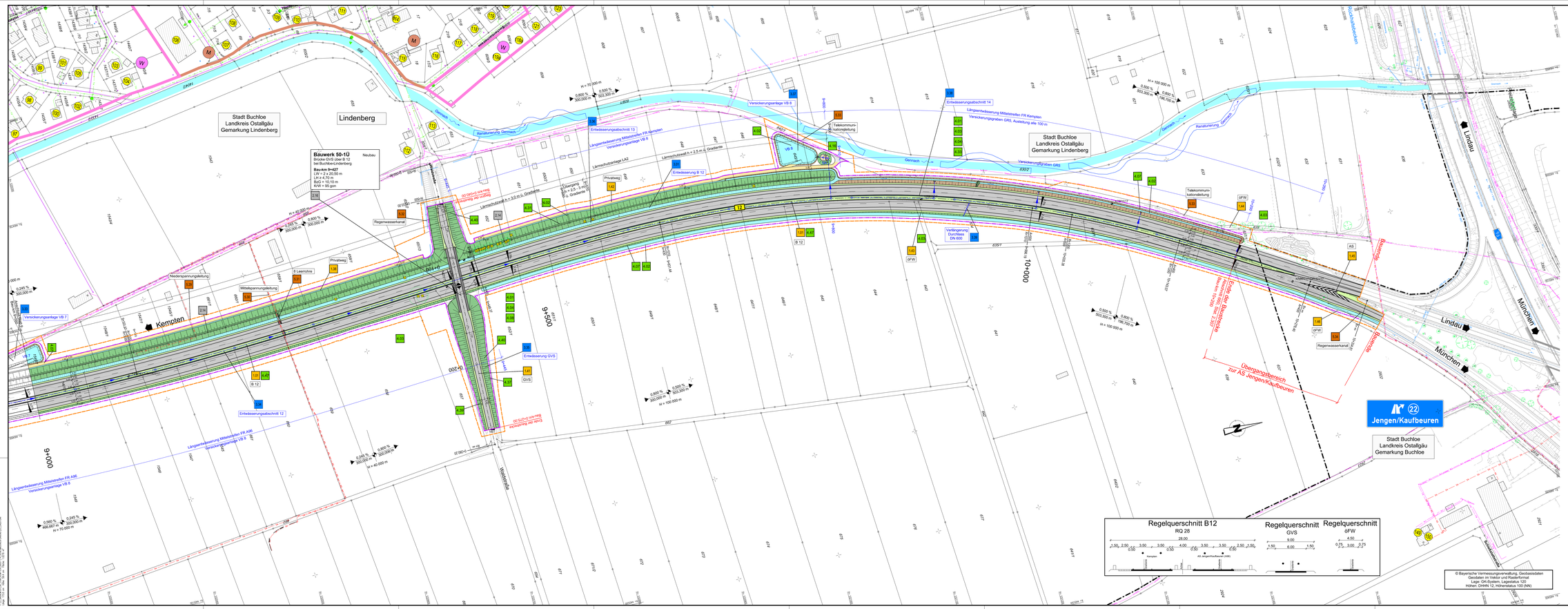

ZEICHENERKLÄRUNG

Planung

Erschließbleichung
Mulde
Berme und Grünäcken
Böschungsfuß/-kopf (Straßenkörper)
Mittelwasserbeobachtung (Rinne)
Mittelwasser Aufsatz
Mittelwasser Kanal (Entwässerung Oberbau)
Banket
Dammböschung
Entwässerungsgraben
Gefälle und Richtung
Wirtschaftsweg, ungebunden
Rückhaltefläche
Geländeaufhöhung / Renaturierung
Infiltrationsschaufel

H = 15 000 m
5,500 % / 531,000 m
0,700 % / 725,000 m
Neigungsbeschpunkt mit Angabe von Ausrundungs-halbmesser, Längenlegung und Abstand zum nächsten Neigungsbrechpunkt

Gradientenhochpunkt
Gradiententiefpunkt
Querneigung

Verwaltung

Grundstücksgrenze
Gemeindegrenze

Sonstiges

Gewässer
Bohrkern
Baumfällung
Baufeldgrenze
Grundanwerbegrenze

Versorgungseinrichtungen

vorhanden
Trinkwasserleitung
Gasleitung
Fremdleitung
Fernwasserleitung
Mittelspannungsleitung
Niederspannungsleitung
Schmutzwasserleitung
Mischwasserkanal
Regenwasserkanal
Beleuchtungskabel
Lichtwellenleiter
Entwässerung SBV

Entwässerung

Regenwasserleitung mit Angabe der Fließrichtung
Rohrdurchlass
Kontrollschacht
SA Sedimentationsanlage
VB 4 Versickerungsbecken mit Nummerierung

Gebiete und Flächen

vorhanden
WA Wohnbaufläche
MI gemischte Baufläche
GE gewerbliche Baufläche
SO Sonderbaufläche
GEM Gemeinbedarfsfläche
FW Wasserschutzgebiet

Regelungsverzeichnis

Nr. im Regelungsverzeichnis (Unterlage 11)

1.x Straßen und Wege
2.x Bauwerke
3.x Wasserrechtliche Maßnahmen
4.x Landschaftspflegerische Maßnahmen
5.x Ver- und Entsorgungsleitungen

Immissionsschutz

Objekt-Nr. ohne / mit Grenzwertüberschreitung
Lärmschutzwall
Lärmschutzwand

Wagner Ingenieure
Beratende Ingenieure für Bauwesen
Dornapeltstraße 1a, 80807 München
Tel. 089/1 29 40 - 0, Fax: 089/1 29 40 - 0, Mobil: 0160/96 66 66-59
E-Mail: kontakt@wagner-ingenieure.com
www.wagner-ingenieure.com

gezeichnet:	März 2020	Kobylak
bearbeitet:	März 2020	Wiese
geprüft:	März 2020	Lindner
München, den 31.03.2020		
Wagner Ingenieure GmbH		

Staatliches Bauamt Kempten
Rottachstraße 13
87439 Kempten
Tel. 08312/5045-0, Fax: 08312/5043-0333, E-Mail: poststelle@stbaka.bayern.de

bearbeitet:		Danberg
gezeichnet:		
geprüft:		Hennecke
PGP-Nr.:	B725.ABBA0040.00	
Projekt:	Erw. auf 4 Fahrstr. Untergarma-Buchloe	

Nr.	Art der Änderung	Datum	Zeichen

FESTSTELLUNGSENTWURF

Straßenbauverwaltung Freistaat Bayern
Staatliches Bauamt Kempten
Straße / Abschn.-Nr. / Station: B12 / 640_2_005 – 660_2_307
PROJ-BE-Nr.: 06 1712 12 40

Unterlage / Blatt-Nr.: 5/10
Lageplan
Bau-km 9+000 bis Bau-km 10+400
Maßstab: 1 : 1000

Bundesstraße B12: Kempten (A 7) - AS Jengen/Kaufbeuren (A 96)
Erweiterung auf 4 Fahrstreifen
Planungsabschnitt 6
Untergermaringen - Buchloe (A 96)
Bau-km 0+000 bis 10+200

aufgestellt:
Staatliches Bauamt Kempten

Knollmaier, Baudirektor
Kempten, 31.03.2020

© Bayerische Vermessungsverwaltung, Geobasisdaten
Geodaten im Vektor und Rasterformat
Lage: GK-System, Lagestatus 120
Höhen: DHHN 12, Höhenstatus 100 (NN)